

Cet été, la belle vie est ici!



Consultez tous les détails
de la programmation estivale à la **page 3**.

HORAIRE ET COORDONNÉES

Les services administratifs demeureront ouverts tout l'été, à l'exception des vendredis après-midi.

OUVERT

Lundi au jeudi:
8 h à 12 h et 13 h à 16 h 30
Vendredi: 8 h à 12 h

FERMÉ

- 23 juin, 12 h au 26 juin
(congé de la fête nationale)
- 30 juin, 12 h au 3 juillet
(congé de la fête du Canada)

SERVICE DES LOISIRS (centre culturel)

3015, place des Loisirs
loisirs@ville.sorel-tracy.qc.ca
450 780-5600, poste 4400

HÔTEL DE VILLE

71, rue Charlotte
infoville.sorel-tracy.qc.ca

ville.sorel-tracy.qc.ca
450 780-5600

SERVICES AU BOUT DU FIL

Renseignements généraux
450 780-5600

Urgence Police Incendie Ambulance
911

Centre animalier Pierre-De Saurel
450 746-7272

MRC de Pierre-De Saurel
450 743-2703

Transport en commun
450 743-3336



Renseignements généraux

Dans ce numéro

- 02** Renseignements généraux
- 03** Expositions et spectacles
- 17** Piscines et jeux d'eau
- 18** Bibliothèques
- 22** Activités de quartier
- 28** Activités libres
- 40** Organismes
- 43** Regard sur ma ville express

Location de salles et plateaux sportifs

Plusieurs types de salles en location peuvent répondre à vos besoins. Pour la réservation d'un plateau sportif, un délai de 24 heures est requis du lundi au jeudi. Pour les réservations de fin de semaine, vous devez téléphoner au plus tard le vendredi à 10 h.

📞 450 780-5600, poste 4400

Expositions et spectacles



Pour tous les détails concernant la programmation, visitez la section « Calendrier des événements » au ville.sorel-tracy.qc.ca

Micheline Bertrand, Carole Fisette, Laurence Prévost ORIGO

Les œuvres fantaisistes de trois femmes estampières sont présentées en cinq volets, provoquant une mise en suspens du temps: temps des cavernes, bestiaire, fragments d'écriture, reliefs et masques.

📍 **Maison des gouverneurs**

(90, chemin des Patriotes)

🕒 Horaire régulier: tous les jours de 10 h à 16 h

Horaire d'été (24 juin au 5 septembre): tous les jours de 9 h à 17 h

Entrée libre



Expositions grands formats extérieures

Cet été, prenez le temps de visiter les expositions de photos grands formats présentées au parc Regard-sur-le-Flleuve et à la Maison des gouverneurs! De talentueux photographes de la région et d'ailleurs vous présentent leurs plus beaux clichés.



Lisa Stock
PHOTOGRAPHIE DE LA SCÈNE

Ayant été entourée de musiciens toute sa vie, Lisa Stock a, depuis le début de sa carrière de photographe, sillonné l'Amérique, photographiant concerts et festivals. Elle nous présente, dans cette exposition, une sélection de ses plus belles œuvres.

- 📅 Jusqu'au 30 avril 2023
- 📍 Maison des gouverneurs
(90, chemin des Patriotes)



Club Photo Sorel-Tracy
LIBRE COURS
À LA PHOTOGRAPHIE

Pour cette huitième édition de l'exposition du Club Photo Sorel-Tracy, vous serez témoin de moments où le temps s'arrête dans l'œil du photographe afin de révéler la beauté d'un paysage, d'un objet du quotidien ou d'un être vivant.

- 📅 Jusqu'au 30 avril 2023
- 📍 Parc Regard-sur-le-Flleuve
(5, rue St-Pierre)

Activités libres à la Maison des gouverneurs

📍 90, ch. des Patriotes

BaladoDécouverte

Pour accéder au circuit de la Maison des gouverneurs, rendez-vous sur baladodecouverte.com, cliquez ensuite sur « Circuits » et tapez « Sorel-Tracy » dans l'espace de recherche par mots-clés.

*Ce projet est rendu possible grâce à la participation financière de Parcs Canada et de la MRC de Pierre-De Saurel

Parcours littéraire – Le Jardin de la Baronne

Récupérez, lors des heures d'ouverture de la Maison des gouverneurs, votre exemplaire du Feuille-thé, un journal ludique inspiré des quotidiens d'autrefois qui vous guidera à travers les sentiers des Jardins de la Baronne. Au fil de votre parcours, vous découvrirez, au moyen de devinettes et de jeux de mots, tout un chapitre de l'histoire de la Maison des gouverneurs.

Visites guidées sur demande

Demandez une visite guidée lors de votre passage à la Maison des gouverneurs. La réservation est toutefois requise pour les groupes. Communiquez avec l'Office de tourisme au **450 746-9441**.

Spectacles musicaux pour tous les goûts

Dimanches Fabul'art à la Maison des gouverneurs



Antoine Lachance

📅 12 juin 2022, 13 h 30

D'une mélancolie douce et touchante, Antoine Lachance déploie des textes étoffés et des mélodies accrocheuses, portés par une harmonieuse union de guitare et de synthétiseurs.

**Réservez gratuitement
votre place en ligne sur
ville.sorel-tracy.qc.ca
à l'aide votre carte accès
Sorel-Tracy.**





Les Jardins animés

Plusieurs samedis de l'été, vous pourrez vous évader aux Jardins de la Baronne, à l'arrière de la **Maison des gouverneurs**, pour assister gratuitement à divers spectacles.



Crédit photo: Pablo Javier Pugliese

Kaléidoscope

📅 **23 juillet, 10 h, 10 h 45 et 11 h 30**

Kaléidoscope est un spectacle-atelier coloré et dynamique qui s'adresse à toute la famille! Au menu: des prestations dansées et beaucoup d'interactions avec le public!



Crédit photo: Bonnallie Brodeur

Les Pères Pétu

📅 **16 juillet, 11 h**

Les Pères Pétu, une relecture rafraîchissante des grands classiques de la chanson et du folklore d'ici.



Axiome

📅 30 juillet, 11 h

Un spectacle où guitares, percussions et basse se marient pour vous offrir un univers riche qui vous fera voyager aux quatre coins du globe.



Concert familial « Un monde magique »

📅 6 août, 10 h 30

Venez écouter les grandes mélodies de Disney réinterprétées par Jonathan Laperle à la flûte traversière et par Marie-Ève Marcoux au violon. *En collaboration avec la Maison de la musique.*

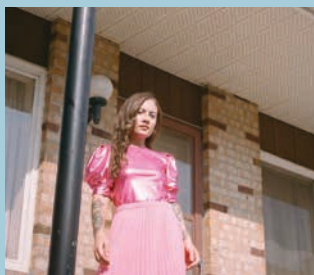

Claudelle

📅 13 août, 11 h

Un spectacle pop nostalgique créé par cette auteure-compositrice-interprète qui a remporté de nombreux honneurs l'an dernier.

Cet été, la Maison des gouverneurs se refait une beauté!

📍 Maison des gouverneurs

(90, chemin des Patriotes)

🕒 Horaire régulier: tous les jours de 10 h à 16 h

Horaire d'été (24 juin au 5 septembre): tous les jours de 9 h à 17 h

Entrée libre

Ce joyau du patrimoine sorelois, qui fut érigé à partir de 1781, fera l'objet cet été de travaux majeurs qui s'échelonnent jusqu'à l'automne.

Restauration des fenêtres, des lucarnes, des composantes en bois, remplacement de la toiture en bardeaux de cèdre, etc. Ce sont quelques-uns des travaux qui seront réalisés sur place dans le but de préserver ce bâtiment patrimonial dont l'histoire ne cesse de nous épater.

Tout au long des travaux, les visiteurs pourront continuer d'accéder aux salles d'exposition, au bureau d'information touristique (Tourisme région Sorel-Tracy), de même qu'à la boutique d'artisans et aux Jardins de la Baronne.

Ce projet est réalisé grâce au soutien financier du gouvernement du Québec et de la Ville de Sorel-Tracy dans le cadre du Programme de soutien au milieu municipal en patrimoine immobilier.



Du jeudi au dimanche - Au centre-ville de Sorel-Tracy

LES COWBOYS FRINGANTS
2FRÈRES — KAÏN — MARC DUPRÉ
DRAG FEST - RITA BAGA A L'ANIMATION
AVEC PHOENIX VYXEN, KELLY TORIELLI, KITANA ET BARBADA
MOTOCROSS FREESTYLE MIKE OUELLET F.M.X
MARTIN LEVAC: PHIL COLLINS/GENESIS
GROUP PROJECT — PETITOM + MINDFLIP

SODANSE — CHICO BAND — MANY MORE — LILAS L'BON TEMPS
JIMMY AND THE CADILLACS — SONIC 5 — SAMANTA ET MATHIEU
HOOK — SPINNIN' PISTOLS — ROCK THIS COUNTRY — SUGAR FUNK
PAT LARCHER ET VINCENT GENDRON — KAROLANE MILLETTE ET JEAN-PHILIPPE COMEAU
KARIANNE ET ALEXANDRE — MATHIEU PROVENÇAL — BROTHERS AND SUN



BILLETS EN VENTE AU GIBFEST.CA

Soirées musicales dans les parcs

Mon quartier sur scène

Qui a dit que le lundi, le plaisir était fini? Voyez tout l'été des artistes coup de coeur se produire dans un parc de quartier près de chez vous, **les lundis soirs, à 19 h!**



Crédit photo: Guylaine Charest

André Thériault

📅 27 juin

📍 Parc André-Ossant
(3240, rue André-Jean)

L'auteur-compositeur-interprète vous offre un spectacle aux accents folk tout en authenticité et ponctué de guitare et d'harmonica.



Patricia Larcher et Vincent Gendron

📅 4 juillet

📍 Parc du Voilier
(70, rue du Voilier)

Les deux musiciens vous offrent une relecture des chansons populaires, des années '70 à aujourd'hui, avec une énergie contagieuse et une complicité hors du commun.

Élémo

📅 11 juillet

📍 Parc de planche à roulettes de la Maison
des jeunes « La Place » (95, chemin des Patriotes)

Un nouveau spectacle poétique qui célèbre la beauté de nos différences, grâce à des textes dûment ficelés dans un parfait amalgame où les mots eux-mêmes deviennent mélodies.





Domlebo

- 📅 18 juillet
- 📍 Parc de la Terrasse-Duvernay (5052, rue Terrasse-Duvernay)

L'ancien batteur du groupe Les Cowboys Fringants se réinvente à travers des chansons à la fois allumées et réconfortantes, dans un style tantôt folk, tantôt jazz.



Crédit photo: Mikael Theimer

Luminescent

- 📅 25 juillet
- 📍 Parc Réal-Lemieux (1151, rue Martin)

Une fusion unique de harpe et de handpan aux influences jazz, minimalistes, indiennes et balinaises.



Karolane Millette

- 📅 1^{er} août
- 📍 Parc Montmagny (3625, route Marie-Victorin)

Un spectacle présentant les chansons du premier album de l'artiste, *La tête haute*.



Béatrice Turcotte

- 📅 8 août
- 📍 Espace vert au coin des rues Paradis et Mgr-Desranleau

Un touchant amalgame de styles musicaux et une grande variété de chansons qui ont su accompagner la jeune artiste et ses complices tout au long de leur vie.

Statera

L'archipel
FABULEUX

Venez **EXPLORER**
nos **NOUVEAUTÉS** cet été
en famille, que **DU PLAISIR!**



PARCOURS INTERACTIF



EXPIÉRIENCE DÔME
4 FILMS 360°



STATRALLYE



CROISIÈRES DES 103 ÎLES



NOUVEAU

STATERAFLY
réalité virtuelle

Vous avez toujours rêvé de voler comme un oiseau ? Avec la toute nouvelle activité StateraFLY, préparez-vous à décoller et à vivre un voyage virtuel hors du commun !

RÉSERVEZ VOS FORAITS

stateraexperience.com



La grande scène

Les mercredis soirs à 19 h, laissez-vous entraîner au carré Royal (centre-ville) ou au parc Regard-sur-le-Fleuve (5, rue St-Pierre), où vous serez conquis par ces artistes soigneusement choisis!



Marie-Claudel

📅 **29 juin**
📍 **Carré Royal**

La jeune auteure, compositrice et interprète présente un univers musical où les chansons se laissent habiter, dans un rock atmosphérique unique.



Crédit photo: Stephanie Mandra

Nick Patterson

📅 **6 juillet**
📍 **Parc Regard-sur-le-Fleuve**

Enfin un spectacle solo pour celui qui a déjà accompagné Bobby Bazini, Shawn Phillips et Vincent Vallières.





Cool Jazz Trio

📅 13 juillet
📍 Carré Royal

Des grands classiques jazz et de la musique du monde, dans une ambiance détendue et chaleureuse.



Éric Charland

📅 20 juillet
📍 Parc Regard-sur-le-Fleuve

Des textes singuliers, portés par un mélange de guitares vaporeuses et de pop-indie d'influence britannique.



Alkatraz

📅 27 juillet
📍 Carré Royal

Un spectacle de reprises musicales de pièces légendaires tirées du répertoire rock des années '50 et '60 et qui ont influencé la musique d'aujourd'hui.



**AZIMUT
DIFFUSION**

VOS SPECTACLES
CHEZ VOUS
À SOREL-TRACY

**MARCHÉ
DES ARTS
DES JARDINS**



JEUDI 7 ET VENDREDI 8 JUILLET 2022 / 20H
SYLVAIN COSSETTE
SYLVAIN COSSETTE LIVE!



PROGRAMMATION
COMPLÈTE AU
WWW.AZIMUTDIFFUSION.COM
BILLETTERIE 450.780.1118

PROGRAMMATION
HIVER
PRINTEMPS
2022



Les chats noirs

📅 **3 août**
📍 **Parc Regard-sur-le-Fluve**

Un amalgame musical qui vous fera voyager dans un univers rock aux accents blues vintage.



Duo acoustique: Christine Latour et Patrice Courchesne

📅 **10 août**
📍 **Carré Royal**

Un spectacle de reprises acoustiques de chansons anglophones et francophones, à la fois romantiques et rythmées.



Crédit photo : Maurice Parent

Harmonie Calixa-Lavallée

📅 **17 août**
📍 **Carré Royal**

Un hommage à l'œuvre de John Williams, qui élaborera notamment les univers musicaux de Star Wars et de Schindler's List.



Piscines et jeux d'eau

L'HORAIRE ÉTANT MODIFIÉ FRÉQUEMMENT, NOUS VOUS INVITONS À CONSULTER LA PAGE « PISCINES ET JEUX D'EAU » SUR LE SITE INTERNET DE LA VILLE AVANT DE VOUS PRÉSENTER À L'UNE OU L'AUTRE DES PISCINES.

Piscine Laurier-R.-Ménard
(3035, place des Loisirs)

Plans de mise en forme aquatique disponibles à toutes les plages horaires. Informez-vous auprès de nos surveillants-sauveteurs.

ADMISSION GRATUITE

FERMETURE DE LA PISCINE
6 au 23 septembre
inclusivement

Piscine extérieure Robidoux
(315, rue Robidoux)

Dès le 24 juin, rafraîchissez-vous dans la piscine municipale extérieure.

Ouverte tous les jours,
de 12 h 30 à 16 h 30
et de 17 h 30 à 19 h 30

ADMISSION GRATUITE

**Jeux d'eau du parc
Dorimène-Desjardins**
(5350, rue des Soleils)

Venez vous rafraîchir et vous amuser grâce aux 17 structures thématiques des jeux d'eau!

Les jeux d'eau sont ouverts tous les jours, de 7 h à 21 h.

RENSEIGNEMENTS
☎ 450 780-5600, poste 4400
loisirs@ville.sorel-tracy.qc.ca
ville.sorel-tracy.qc.ca



Bibliothèques

HORAIRE

Lundi et mardi: 10 h à 17 h

Mercredi et jeudi: 10 h à 21 h

Vendredi, samedi, dimanche:
10 h à 17 h

BIBLIOTHÈQUES FERMÉES

24 juin: Fête nationale

1^{er} juillet: Fête du Canada

📞 450 780-5600, poste 4753

📍 Marie-Didace
(3015, place des Loisirs)

📍 « Le Survenant »
(145, rue George)

📍 Bibliothèques de Sorel-Tracy

Programmation jeunesse



Viens t'inscrire au club de lecture TD à la bibliothèque. Ton objectif? Lire un minimum de 6 livres durant les vacances, repousser tes limites et surtout, t'amuser!

Plusieurs tirages durant l'été pour les participants, deux sentiers des contes en plus d'ateliers créatifs gratuits, exclusifs aux membres (sur inscription seulement).

- 📅 Inscriptions dès le 15 juin, aux comptoirs des bibliothèques
- 👤 3 à 17 ans



Sentiers des contes du Club de lecture d'été TD

Viens découvrir deux histoires en suivant les Sentiers des contes du Club de lecture d'été TD qui feront des apparitions surprises sur les terrains des bibliothèques Marie-Didace et « Le Survenant », ainsi que dans divers parcs, lors des présentations de **Lire au parc**.

(voir la page 20 pour plus de détails concernant Lire au parc)

Ateliers du Club de lecture d'été TD

Inscriptions en ligne dès le 15 juin, 10 h, au ville.sorel-tracy.qc.ca

Atelier de peinture sur roche

- 📅 Mercredi 13 juillet, 10 h à 12 h
- 📍 Centre culturel (3015, place des Loisirs)
- 👤 5 à 17 ans

Atelier de pâte polymère

- 📅 Mercredi 20 juillet, 10 h à 12 h
- 📍 Centre culturel (3015, place des Loisirs)
- 👤 9 à 17 ans

Atelier de peinture surprise

- 📅 Mercredi 17 août, 10 h à 12 h
- 📍 Centre culturel (3015, place des Loisirs)
- 👤 5 à 17 ans



Lire au parc

Pour une autre année, les bibliothèques visiteront les parcs de la ville pour faire la lecture de belles histoires!

📅 Du 28 juin au 25 août de 10 h à 11 h

👤 2 à 8 ans

28 juin	Parc Mgr-Nadeau
30 juin	Parc Montmagny
5 juillet	Parc des Trembles
7 juillet	Parc De Grandpré
12 juillet	Parc Regard-sur-le-Fleuve
14 juillet	Parc André-Ossant
19 juillet	Parc Chalifoux
21 juillet	Parc Dorimène-Desjardins
9 août	Parc Avignon
11 août	Parc Terrasse-Duvernay
16 août	Parc Bibeau
18 août	Parc des Roitelets
23 août	Parc Hervé-Larivière
25 août	Parc Barabé

*Visite annulée en cas de pluie. Suivez la page Facebook des bibliothèques pour en savoir davantage.

Lors des lectures dans les parcs, des livres seront disponibles sur place. Ainsi, si tu le désires, tu pourras en emprunter. Assure-toi simplement d'avoir ta carte accès Sorel-Tracy valide avec toi.

Pour connaître l'emplacement des différents parcs, rendez-vous au ville.sorel-tracy.qc.ca dans le menu Loisirs/Parcs et installations sportives.



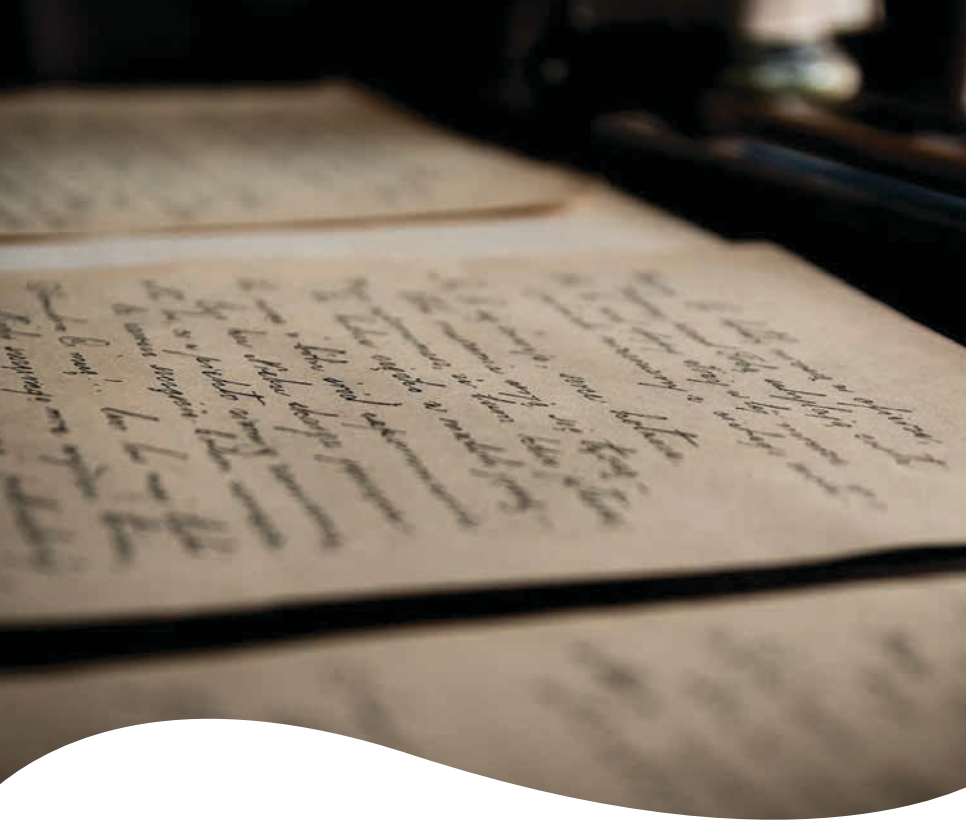

ÉVÈNEMENT DÉCOUVERTE

Animation : Métiers et traditions

Venez rencontrer trois artisans exerçant des métiers liés à l'écriture (un relieur, un lettreur artisanal et un calligraphe et enlumineur), qui vous démontreront leur savoir-faire.

📅 Samedi, 9 juillet, 13 h à 20 h

📍 Carré Royal



Le Vagabond

Il aime la compagnie, est énergique et il fait tourner les têtes. Son nom ? Le Vagabond !

Ouvrez l'oeil! Vous verrez cet été le véhicule du Service des loisirs de la Ville de Sorel-Tracy aller d'un parc à l'autre.

Cette camionnette transformée grâce à son visuel dynamique aux couleurs de la Ville permet de bonifier les programmes d'animation en allant à la rencontre des citoyens, que ce soit dans le cadre de « Lire au parc », pour des visites dans les résidences pour aînés ou pour des animations de quartier. Dès qu'il fait son apparition, c'est le signal qu'une activité se prépare, qu'il s'agisse d'un spectacle, d'un concert, d'une lecture publique, d'une activité sportive ou d'ateliers pour les enfants.





GROUPE GIB
SOREL-TRACY

PRESENTE



VILLE DE
SOREL-TRACY

**LES RÉGATES INTERNATIONALES
DE SOREL-TRACY 02 03 04 SEPTEMBRE 2022**

Activités de quartier

Animations de quartier

Une foule d'activités pour toute la famille!

« **Lundis et mercredis 5 à 7** », **avant les soirées musicales,** **du 27 juin au 17 août**

Les lundis et mercredis soirs, de 17 h à 19 h, tout juste avant les soirées musicales, venez débiter la soirée dans une ambiance conviviale, avec des thématiques telles que le terroir ou le folklore québécois, ou encore la culture musicale.

(voir les pages 10 à 14, pour plus de détails concernant les soirées musicales)

« **Mardis créatifs** », en après-midi, du 21 juin au 16 août

Laissez parler votre côté créatif grâce à ces animations qui se tiendront tous les mardis après-midi, du 21 juin au 16 août. Au menu, divers ateliers tels que la peinture, la poterie, la cuisine, et même la confection d'une boîte à savon!

« **Vendredis festifs** », en soirée, du 17 juin au 19 août

Venez faire la fiesta, les vendredis soirs, du 17 juin au 19 août, dans un parc près de chez vous! Au menu: cinéma en plein air, fête foraine, fête à la plage et plusieurs autres! C'est à ne pas manquer!





« **Samedis actifs** », en après-midi, du 25 juin au 20 août

Bougez en plein air dans un parc près de chez vous, grâce à une foule d'activités sportives, telles que hockey cosom, « CrossFit », zumba ou balle au rebond (spikeball).

🔗 **Les détails des animations de quartier seront dévoilés sur le site Internet et sur la page Facebook de la Ville de Sorel-Tracy la semaine précédant l'événement. Veuillez noter que certaines activités pourraient nécessiter une inscription.**



Une vie de quartier riche avec le soutien de la municipalité

Organisez une activité de proximité (fête de quartier, rencontre sportive, 5 à 7 festif, pique-nique, etc.) qui colle à votre dynamique de voisinage! La Ville peut vous aider, que ce soit pour une demande de matériel, pour l'utilisation d'un espace public (parc ou rue), ou tout simplement pour la logistique de votre activité.

Informez-vous auprès du Service des loisirs:

📞 **450 780-5600, poste 4400**
loisirs@ville.sorel-tracy.qc.ca

Aînés actifs

*Pas d'inscription requise

Entraînements en plein air pour les aînés de tous les niveaux de condition physique, offerts gratuitement et animés par un spécialiste de l'activité physique du centre sportif du Cégep de Sorel-Tracy

- 📅 14 juin au 1^{er} septembre
Mardi et jeudi, 9 h à 10 h
- 📍 Mardi: parc Regard-sur-le-Fleuve (5, rue St-Pierre)
- 📍 Jeudi: parc Maisouna (10 525, route Marie-Victorin)

En cas de pluie, les activités se tiendront au Cégep de Sorel-Tracy (3000, boul. de Tracy). La décision de déplacer la séance sera prise la veille, à 15 h.

- 📞 Service des loisirs
450 780-5600, poste 4400
- 📞 Centre sportif du Cégep de Sorel-Tracy
450 743-9127





ABONNEMENT **3 MOIS ÉTÉ**

**VALIDE DU 15 MAI
AU 30 JUIN 2022**

- **120\$*** : étudiant et aîné
- **150\$** : adulte

Taxes en sus.

*Tarif applicable aux membres du programme Cégep-Municipalités.

CÉGEP
SOREL
TRACY

**Centre
sportif**

3000, BOULEVARD DE TRACY, SOREL-TRACY



[WWW.CEGEPST.GC.CA/
CENTRE-SPORTIF](http://WWW.CEGEPST.GC.CA/CENTRE-SPORTIF)

450 743-9127



COURS EN GROUPE : Mamans-bébés (printemps et été)

Activités libres

Rampes de mise à l'eau

Vignettes de stationnement

💰 **37 \$**

Présentez-vous à la réception du Service des loisirs (3015 place des Loisirs) pendant les heures d'ouverture.

(heures d'ouvertures disponibles à la page 2)

Documents exigés (au même nom):

- Carte accès Sorel-Tracy
- Certificat d'immatriculation du véhicule

Avec cette vignette, les utilisateurs peuvent se stationner aux endroits autorisés à proximité des deux sites:

- 📍 1215, rue Antaya (parc Dorimène-Desjardins)
- 📍 274, rue du Bord-de-l'eau (parc du Marinier)

Il est possible pour une personne d'enregistrer un deuxième véhicule sur la même vignette en présentant un papier d'immatriculation d'un deuxième véhicule enregistré à son nom, au nom d'une deuxième personne ayant la même adresse que le demandeur ou encore au nom d'une compagnie. La deuxième personne ayant la même adresse que le demandeur devra obligatoirement avoir une preuve d'identité et de résidence pour bénéficier de ce privilège.

Les vignettes sont exclusives aux détenteurs. Elles ne peuvent être vendues d'une personne à l'autre.

Note: toute personne qui enfreint le règlement est passible d'une amende.

Droit d'accès

L'accès aux rampes de mise à l'eau est gratuit et est autorisé entre 7 h et 23 h.

Les quais seront installés jusqu'au 31 octobre.

📞 **450 780-5600, poste 4400**



les Camps de jour du Biophare

POUR UN ÉTÉ DE DÉCOUVERTES
ET D'AVENTURES! (JUILLET ET AOÛT)

INSCRIPTION DÈS MAINTENANT!



VISITEZ NOTRE
EXPOSITION TEMPORAIRE



CONTEMPLATION AU FIL DES SAISONS

JUSQU'EN OCTOBRE 2022



RANDONNÉE NATURE



PROFITEZ
DE NOS
EXCURSIONS
NAUTIQUES
TOUT L'ÉTÉ!

www.randonneenature.com



VISITEZ NOS
EXPOSITIONS
PERMANENTES

TANT À
DÉCOUVRIR
LES
MUSÉES
DU QUÉBEC
musees.qc.ca

L'OBSERVATOIRE DU LAC SAINT-PIERRE

L'APPEL DU LARGE



Biophare 
Explorer | Éduquer | Protéger

6, rue Saint-Pierre, Sorel-Tracy | 450 780-5740
info@biophare.com | www.biophare.com

Réseaux cyclables

Bordure de route ou pistes cyclables, la Ville de Sorel-Tracy permet aux cyclistes de se promener dans un environnement agréable et sécuritaire.

Saviez-vous que l'Office de tourisme de la région de Sorel-Tracy et le Réseau cyclable de la Sauvagine vous proposent quatre trajets différents ?

- Itinéraire Cours d'eau et charmes ruraux
- Itinéraire des Îles
- Itinéraire Pierre-De Saurel
- Itinéraire de la Yamaska
- Itinéraire de la Richelieu



Découvrez les itinéraires au:

tourismeregionsoreltracy.com/fr/visiter/itineraires-routiers-a-velo

Deux stations de réparation de vélo

Deux stations de réparation de vélo Biciborne permettent aux cyclistes d'effectuer des ajustements mineurs ou de tout simplement gonfler leurs pneus. Les stations sont situées à la Maison des gouverneurs (90, ch. des Patriotes) et au parc Maisouna (10 525, rte Marie-Victorin).



10 activités sportives à faire cet été à Sorel-Tracy!

Besoin d'inspiration pour des idées d'activités à faire seul ou en famille? La Ville de Sorel-Tracy vous fait découvrir ou redécouvrir ses 59 parcs et espaces verts.

« Pump track »

À compter du 24 juin et jusqu'au 8 juillet, une toute nouvelle piste à vagues (« pump track ») sera installée temporairement au parc Dorimène-Desjardins (5350, rue des Soleils) pour les amateurs de trottinette, de vélo ou de BMX. L'aménagement sera par la suite déplacé au parc Sous-les-Pins (rue De Ramezay, face à l'école secondaire Fernand-Lefebvre) du 9 au 20 juillet. Plaisir garanti pour toute la famille!



Balle au rebond

Vous souhaitez vous dégourdir? Amenez votre équipement de balle au rebond (« spikeball ») aux parcs Dorimène-Desjardins (5350, rue des Soleils) et Réal-Lemieux (1151, rue Martin) où des terrains ont été tracés! Tentez de déjouer vos adversaires en faisant rebondir vos balles sur ce filet miniature.

Piste d'hébertisme au parc De Grandpré

Elle fait la joie des tout petits! Poutres d'équilibre, tyrolienne et passerelles suspendues vous attendent sous les arbres du parc De Grandpré (6105, rue De Grandpré).



Parc de planche à roulettes

Inauguré l'été dernier, le nouveau parc de planche à roulettes (95, ch. des Patriotes) de Sorel-Tracy fait tourner les têtes. Déjà très populaire chez les jeunes et leurs parents qui aiment la planche à roulettes ou la trottinette, il attire également des amateurs de sensations fortes des quatre coins de la province.



Match de basketball dans l'une des patinoires multifonctionnelles

Que ce soit au parc école Laplume (2555, rue Cardin) ou au parc Bibeau (560, rue des Chênes), les patinoires multifonctionnelles se transforment en terrains multisports pour l'été. C'est l'endroit idéal pour pratiquer le basketball!

Kayak ou planche à pagaie sur la rivière Richelieu

À partir du parc Dorimène-Desjardins (5350, rue des Soleils), de nouveaux quais permettent aux amateurs de kayak ou de planche à pagayer debout de filer sur l'eau de la rivière Richelieu.



Pickleball

C'est un sport qui gagne en popularité! Semblable au tennis, le tennis léger (pickleball) se joue sur des surfaces adaptées. Le parc école Fernand-Lefebvre (265, rue De Ramezay) offre d'ailleurs plusieurs terrains pour pratiquer ce sport.



Balade au parc régional des Grèves

À la recherche d'un peu d'ombre? Le parc régional des Grèves (3100, ch. du Golf) offre près de 20 kilomètres de sentiers pédestres en pleine nature! C'est un véritable petit paradis!

Entraînement solo dans les parcs

Des programmes d'entraînement complets sont offerts dans les parcs du Versant, Réal-Lemieux, Bibeau et Des Trembles. Pour s'entraîner, il suffit de télécharger l'un des programmes sur votre téléphone intelligent au moyen d'un code QR affiché dans les parcs ciblés.



Taquinez le poisson

Sorel-Tracy a la chance d'être entourée d'eau! Que ce soit aux abords du fleuve Saint-Laurent ou de la rivière Richelieu, sortez votre équipement de pêche pour taquiner le poisson! Mais surtout, n'oubliez pas de vous procurer un permis de pêche du gouvernement du Québec!



Atelier d'initiation aux techniques de graffiti le 28 juin

Le 28 juin aura lieu un atelier d'initiation aux techniques du graffiti pour les personnes âgées de 12 ans et plus, animé par des artistes formateurs professionnels, au skatepark situé derrière la Maison des jeunes « La Place » (95, ch. des Patriotes). Deux plages horaires seront disponibles: l'une de 13 h 30 à 15 h 45, et l'autre de 18 h à 20 h 15. Dans le premier volet de l'atelier, les animateurs enseigneront aux participants l'histoire du mouvement du graffiti, ainsi que les bases du lettrage avec des exercices effectués au stylo sur papier. Une fois les bases acquises, les participants pourront mettre en pratique leurs connaissances dans le 2^e volet de l'atelier en réalisant du lettrage avec des canettes de peinture sur des panneaux de bois.

Pour participer à ces ateliers, vous devez réserver votre place gratuitement par téléphone au **450 780-5600, poste 4400**, ou en ligne sur le site de la Ville au <https://www.ville.sorel-tracy.qc.ca/loisirs/loisirs-et-culture/inscriptions-aux-loisirs#ateliers-de-graffiti-28-juin-2022>

Cette activité est possible grâce au soutien financier du gouvernement du Québec et de la Ville de Sorel-Tracy dans le cadre de l'Entente de développement culturel.





**7 ACTIVITÉS
À FAIRE AVEC
MON CHIEN**

L'ARCHIPEL
AUX
104
PLAISIRS

Besoin d'inspiration pour
des activités à proximité?

Vous recevez des parents
et amis en visite?

**Consultez nos articles
de blogue!**

En savoir plus

<https://bit.ly/3Mr8f4n>



**LES MEILLEURS
ENDROITS
OÙ PÊCHER**



**13 ENDROITS
OÙ PIQUE-
NIQUER**





**OÙ MANGER
DE LA CRÈME
GLACÉE?**

Installations récréatives

POUR CONNAÎTRE L'ENSEMBLE DES PARCS
SUR NOTRE TERRITOIRE ET LEUR EMPLACEMENT,
CONSULTEZ LE VILLE.SOREL-TRACY.QC.CA.

Légende

- | | |
|--|--|
|  Aire de jeux |  Terrain de baseball |
|  Aire de repos |  Terrain de basketball |
|  Aire de pique-nique |  Terrain de soccer |
|  Chalet de services/Toilette/Eau potable |  Terrain de volleyball |
|  Jeux d'eau |  Terrain de pétanque |
|  Jeux de fer |  Terrain de tennis |
|  Parc canin |  Wi-Fi |
|  Parc de planche à roulettes |  Accessible seulement
lors d'activités |
|  Rampe de mise à l'eau | |

Plage urbaine au quai Catherine-Legardeur
(127, rue du Traversier)





Carré Royal

Entre les rues du Roi, George,
du Prince et Charlotte



Parc de la Maison des jeunes L'Air du Temps

3500, chemin St-Roch



Parc de la Maison des jeunes « La Place »

95, chemin des Patriotes



Parc Bibeau

560, rue des Chênes



Parc Chalifoux

405, rue Ledoux



Parc des Bateaux blancs

99, rue du Souvenir



Parc des Trembles

9, rue des Trembles



Parc Dorimène-Desjardins

5350, rue des Soleils





Parc Hervé-Larivière

75, rue Lambert



Parc Maisouna

10 525, route Marie-Victorin



Parc Monseigneur-Nadeau

330, rue Monseigneur-Nadeau



Parc Michel-Pelletier

380, rue du Collège



Parc Réal-Lemieux

1151, rue Martin



Parc Regard-sur-le-Fleuve

5, rue St-Pierre



Parc Simard

50, chemin des Patriotes



Quai Catherine-Legardeur

127, rue du Traversier





La Boucle

> VIDÉOTRON



La Boucle passera dans votre secteur le samedi 11 juin !

Pour l'occasion, des milliers de cyclistes parcourront une boucle de 135 km en circuit fermé. Pour favoriser le bon déroulement de l'événement et assurer la sécurité de tous, **aucune circulation automobile ne sera autorisée sur la voie publique dans les deux directions lors du passage des cyclistes.**

*La sortie 141 de l'autoroute 30 (Chemin St-Roch / St-Joseph-de-Sorel) sera fermée à la circulation routière dans les deux directions entre 13 h et 18 h.

** La 132 (secteur Tracy) sera complètement fermée de 8 h 30 à 11 h et de 13 h 15 à 18 h. Les citoyens enclavés à l'ouest de la 132 sont invités à planifier leurs déplacements ou à stationner leur véhicule du côté est de la 132.

Consultez www.ville.sorel-tracy.qc.ca pour connaître les détails du parcours et les entraves routières complètes.

Ligne téléphonique d'information aux citoyens active du 24 mai à 8 h jusqu'au 11 juin à 20 h
1 844-818-GDPL (4375)

Organismes

Retrouvez la liste de tous les organismes accrédités sur le site : ville.sorel-tracy.qc.ca

L'Ardoise, groupe populaire en alphabétisation

L'Ardoise offre des ateliers d'alphabétisation populaire aux personnes peu alphabétisées ou ayant des difficultés en lecture et écriture afin de briser l'isolement, d'accroître leur autonomie et de les aider dans la vie quotidienne.

📍 50, rue du Roi, suite 110
450 780-1016

📌 L'Ardoise, groupe populaire en alphabétisation

Association des aidants(es) naturels(les) du Bas-Richelieu

L'organisme communautaire offre divers services aux aidants naturels afin de les accompagner dans leur rôle auprès de leur proche: écoute, soutien, référence, formations, conférences, dîners mensuels, services de répit, etc.

📍 55, place Fillion
450 730-0880

aanbr.org

📌 Association des aidants naturels du Bas-Richelieu

Cadets de la Marine Royale Canadienne

Organisme bénévole le plus reconnu au Canada, relié au domaine naval et s'adressant aux filles et aux garçons âgés de 9 à 18 ans. Nous favorisons le développement de la confiance en soi, du leadership et de l'esprit d'équipe.

📍 105, rue du Prince
450 742-7399

📌 Cadets de la Marine Royale Canadienne 165 Pierre De Saurel

Carrefour naissance-famille

L'organisme offre divers services qui contribuent à informer et à éduquer la population en matière de périnatalité, enfance et famille.

📍 5750, chemin St-Roch
450 743-0359

carrefournaisancefamille.com

📌 Carrefour naissance-famille

Club de bridge Sorel-Tracy

Le Club accueille tous les joueurs de bridge les mardis et vendredis après-midi, ainsi que les mercredis soirs, au centre culturel, salle SS5.

📍 3015, place des Loisirs
Line Goulet: **450 746-8560**

CPE La Petite Marine

Le CPE comprend 3 installations et coordonne plus de 80 milieux familiaux accrédités sur le territoire du Bas-Richelieu. Pour inscrire votre enfant sur la liste d'attente, rendez-vous sur laplace0-5.com

📍 328, boulevard Fiset

450 743-2552

cpelapetitemarine.net

📍 CPE/Bc La Petite Marine

Centre des arts contemporains du Québec à Sorel-Tracy

Venez découvrir des œuvres d'exception et des artistes d'ici, dans un décor enchanteur!

📍 100, rue de la Reine

450 743-2445

cacqst.ca

📍 cacqm

Grand chœur de Sorel-Tracy

Une nouvelle session de cours de chant de chorale débutera le 1^{er} juillet (durée de 8 semaines).

📍 **450 556-1234**

grandchoeursoreltracy.com

L'Orienthèque

L'organisme offre à ceux qui cherchent un emploi une gamme de services sans frais et diversifiés. CV, lettre de présentation, simulation d'entrevue, counseling d'emploi, envoi de candidature, offres d'emploi, rencontres individuelles, et plus encore!

📍 343, boulevard Poliquin

450 730-0181

orientheque.ca

📍 L'Orienthèque

Office d'habitation Pierre-De Saurel

L'organisme a pour mission d'offrir, de gérer et de développer des logements sociaux pour les personnes à revenus faibles ou modestes sur le territoire de la MRC de Pierre-De Saurel.

📍 264, rue Robidoux

450 743-0033

ohpierredeasurel.com

Pickleball Sorel-Tracy

Pickleball Sorel-Tracy invite les joueurs (actuels et nouveaux) aux terrains de l'école secondaire Fernand-Lefebvre tout l'été. Bienvenue à tous!

📍 pickleballsoreltracypst@gmail.com

Regroupement pour la santé des aînés Pierre-De Saurel

« S'impliquer, c'est la santé! »
Le Regroupement offre des activités à prix abordables, tout en vous permettant de vous impliquer comme bénévole.

📍 71, rue De Ramezay,
bureau 109
Josée Bourdages:
450 855-3737
rsaps.ca

f Regroupement pour la santé des aînés Pierre-de-Sorel

Santé mentale Québec – Pierre-De Saurel

Malgré le retour à un semblant de vie normale, il est possible que vous ayez besoin de mettre en mots ce que vous ressentez. Nous sommes là pour vous écouter, vous soutenir et vous aider à cheminer positivement. N'hésitez pas à communiquer avec nous.

📍 71, avenue de l'Hôtel-Dieu,
local 106A
450 746-1497
info@smqpierredesaurel.org



Installation d'une piscine

**VOUS VOULEZ FAIRE L'ACQUISITION D'UNE PISCINE ?
PRENEZ LE TEMPS DE LIRE CE QUI SUIT...**

Certificat d'autorisation

L'obtention d'un certificat d'autorisation municipal est obligatoire pour tout propriétaire désirant faire l'installation d'une piscine. Pour vous procurer ce certificat, vous pouvez faire votre demande en ligne sur le site de la Ville (ville.sorel-tracy.qc.ca) dans la section services aux citoyens/urbanisme et zonage.

Vous pouvez également vous procurer votre certificat d'autorisation en téléchargeant le formulaire qui correspond à votre demande sur le site de la Ville, puis vous présenter avec le formulaire dûment rempli au Service de la planification et du développement urbain, au 105, rue du Prince.

📞 450 780-5600, poste 5690





Travaux de construction ou rénovation

**VOUS EFFECTUEZ DES TRAVAUX DE CONSTRUCTION
OU DE RÉNOVATION ?**

**UN PERMIS DE CONSTRUCTION OU UN CERTIFICAT
D'AUTORISATION EST ESSENTIEL POUR LA PLUPART
DE VOS TRAVAUX :**

- la construction d'un nouveau bâtiment;
- la modification, la rénovation ou l'agrandissement d'un bâtiment ou d'un système d'épuration;
- la construction de bâtiments accessoires tels les remises et les garages ou autres structures telles les piscines;
- le déplacement ou la démolition d'un bâtiment;
- le changement d'usage d'un immeuble;
- l'installation d'enseignes;
- les travaux de remblai/déblai;
- les travaux en bordure des cours d'eau;
- l'abattage d'arbre(s);
- la réfection de toiture ou revêtement extérieur;
- et plusieurs autres.



Vous ne pouvez débiter vos travaux avant l'obtention du permis de construction ou du certificat d'autorisation. À cet effet, vous devez prévoir un délai nécessaire à l'étude de votre demande. Ce délai peut varier en fonction de l'importance, de la complexité de votre projet et de la précision des documents et des plans fournis.

Nous vous conseillons donc de vous informer auprès du Service de la planification et du développement urbain au **450 780-5600**, **poste 5690**, avant d'entreprendre tout projet de travaux, afin de vérifier la nécessité de tels permis ou certificats ainsi que les dispositions à respecter.

Lampadaire de rue défectueux

Lorsque vous désirez signaler une lumière de rue brûlée, voici la marche à suivre :

1. Prenez en note le numéro d'identification du lampadaire. Tous les lampadaires de la ville de Sorel-Tracy sont identifiés de la même façon, avec un numéro à 4 chiffres.
2. Contactez le Service des travaux publics de la Ville de Sorel-Tracy en composant le **450 780-5600, poste 5700**, ou par courriel à receptiontp@ville.sorel-tracy.qc.ca et signalez le lampadaire défectueux avec son numéro d'identification.

Le Service des travaux publics s'assurera par la suite de superviser les réparations nécessaires.



Ventes-débarras

Les ventes-débarras sont autorisées sur tout le territoire de la ville de Sorel-Tracy aux dates suivantes: 13 et 14 août.

Une liste des adresses où se tiendront les ventes-débarras sera disponible à compter de 12 h le vendredi précédant la fin de semaine de la vente-débarras et ce, sur le site Internet de la Ville (ville.sorel-tracy.qc.ca) sur la page d'accueil, ainsi que sur la page Facebook de la Ville.

Pour s'inscrire sur la liste, vous devez communiquer avec le Service de la planification et du développement urbain au 450 780-5600, poste 5690.

Aucun affichage faisant la promotion de la vente-débarras n'est autorisé à quelque endroit que ce soit avant ou pendant la vente. Cette vente est permise uniquement sur un terrain où se trouve un bâtiment résidentiel ou mixte (commercial et résidentiel) et doit se dérouler entre 8 h et 20 h.



Arrosage: évitons le gaspillage!

L'arrosage extérieur avec de l'eau provenant du réseau de distribution de la Ville est permis uniquement:

- **entre 20 h et 23 h**, les jours pairs de calendrier, pour les immeubles dont le numéro civique est pair, et les jours impairs de calendrier, pour les immeubles dont le numéro civique est impair.

L'arrosage extérieur des pelouses, fleurs, jardins, etc. et le lavage des véhicules, des bâtiments, immeubles ou objets de toute sorte sont permis, en tout temps, à la condition d'utiliser une lance à fermeture automatique et de tenir cette lance à la main.

Le lavage ou l'arrosage des entrées charretières, des trottoirs, des allées piétonnières ou de toutes autres surfaces de ce genre est interdit en tout temps.

Lors de l'ensemencement d'une nouvelle pelouse, de la pose de tourbe ou d'une nouvelle plantation, vous pouvez obtenir un permis spécial en ligne sur le site de la Ville (ville.sorel-tracy.qc.ca) ou encore, au **Service de la planification et du développement urbain (105, rue du Prince, 450 780-5600, poste 5690)**, pour arroser tous les jours de 19 h à minuit durant quinze jours consécutifs.

Quiconque ne se conforme pas aux dispositions du règlement commet une infraction et est passible d'une amende d'au moins 200 \$ et d'au plus 300 \$ plus les frais.



VILLE DE
SOREL-TRACY